



**Heidrun
Meyer**
Mayor
City of Seeland
(Saxony-Anhalt)

The City of Seeland



July 15, 2009:

Foundation of the unified municipality from the communities

- Friedrichsaue
- Frose
- Hoym
- Nachterstedt
- Schadeleben
- 2010 Gatersleben

approx. 8,000 inhabitants,
in the Harz foothills, situated
between Aschersleben and
Quedlinburg



The City of Seeland



Mining in Seeland



- One of the largest mining sites in Central Germany
- Termination of coal mining after reunification
- Loss of the largest employer in the region --> Consequences

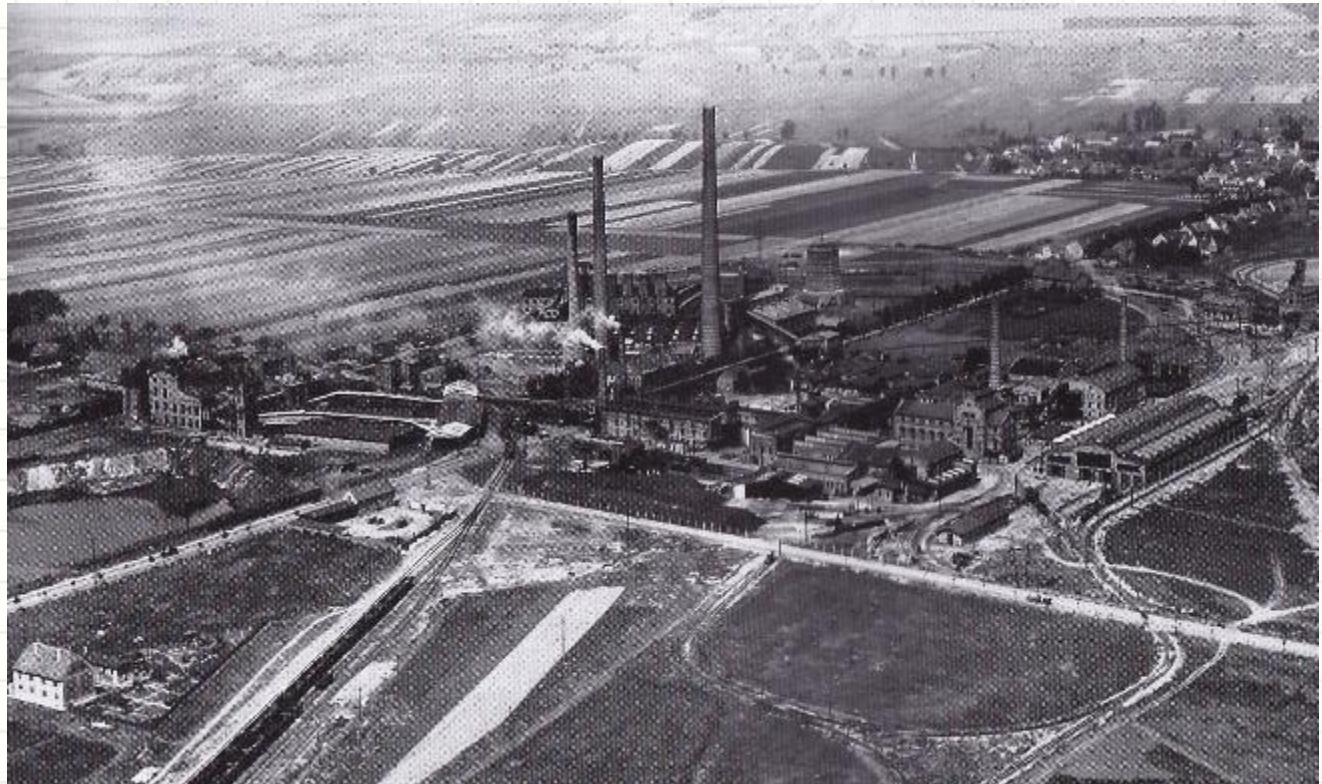

17. v. 20.5.96

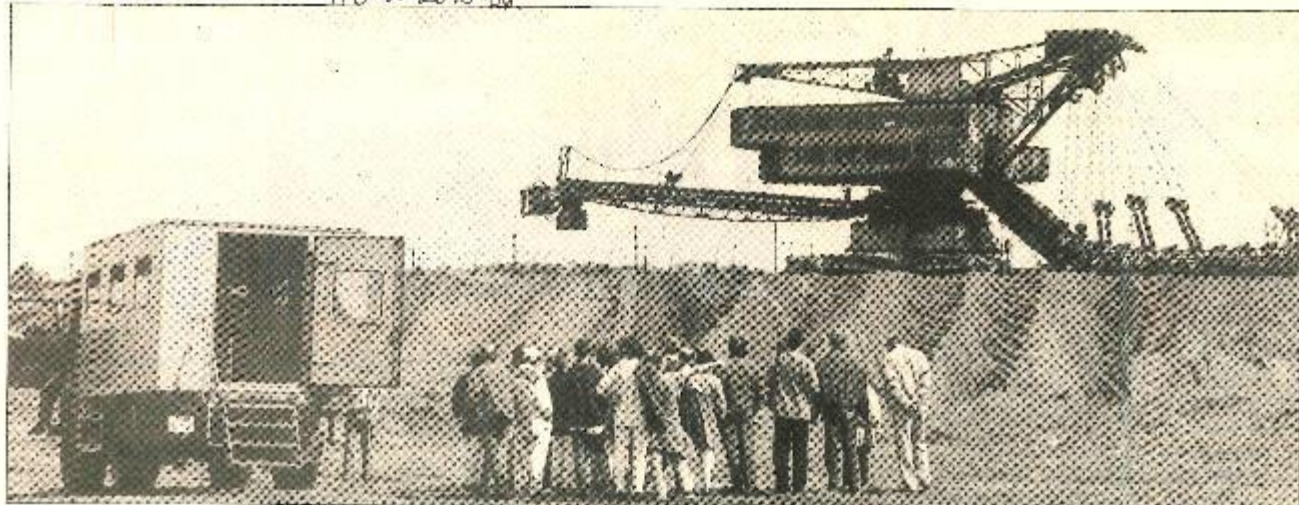

Ein Absetzer im Tagebau Nachterstedt. In wenigen Tagen wird er seine letzte Befehle erteilen. Zuvor konnte er nochmal aus der Höhe bestaunt werden. (M2-Fotos: Hendrik Kramel)

Tagebau Nachterstedt

Schicht im Schacht

Bergbau-Ende nach 150 Jahren. Mit Bockwurst, Bier und Blasmusik in die Arbeitslosigkeit

Von unserem Redakteur HENDRIK KRANERT

Nachterstedt/MX. Mit einem Volkstanz wurde gestern dem Bockwurst-Ausschnitt nach 150 Jahren Bergbauabschiedung ein Abschiedsfeier in den nächsten Tagen werden, auch die beiden noch verbliebenen Größtste aus dem Riesenschicht. Bei Bergbau und der Region arbeiten heute letztendlich in der Grube.

feiert, das sich schließlich werden", anfangs eher auf der jüngsten Seeland-Veranstaltung, mit Bockwurst, Bier und Blasmusik in die Arbeitslosigkeit. Andere wieder zwischen den Bergbau, mit einem Tag, der offenen, zu einem kleinen, freien Arbeitsplatz zu zeigen. Weinabend, schenke, so, musischer Musikabend vom Aussichtspunkt nachts bis in die Grube. Auch hier, mit 15 Jahre lang, war es die Lok-Fahrer. Nun ist auch für ihn die letzte Schicht gekommen. In der vergangenen Woche hat der Hüttenbau auf 1.700 auf die

Anzahl der Gruben. Zu Veranschaulichung, in den Jahren nach der Wende sind bereits 400 Bergbauern, obwohl er Aussicht auf Arbeit hat in noch nicht. Wie haben alle seine Kollegen. „Alle unter die.“ Wer älter ist, hat eine Grubenfrist bekommen. Im Jahr 20. und dieses Jahres. „Der Tagebau wird beendet“, sagt seine Frau Sabine, die als Lehrerin nach Arbeit hat.

Bei der Fahrt in den Tagebau mit die Familie erst einmal zu, zu beobachten. Wie rund 20 andere Besucher aus Nachterstedt, liegen und Frau auch. „Steigt und was der aus“, brist ein Kollege. „Da kommt eine offizielle Delegation.“ „Wie früher“, mit einer in die andere Menge. Die „offizielle Delegation“ kommt aus Hildesheim. Und amert unter anderem Rücken, die Hüttenbau - einen Wirt mit schwebendem Koffer ausbauen.

Peter Nette erklärt den Wirt, schubstragen wieder und wieder bis zum das Thema einmal steigen wird. Der Steiger geht zu liegen, da noch anderhalb Monate Arbeit haben. „Was dann kommt, weiß niemand“, sagt Nette. „Wie werden es nach nicht, und Heiligabend, was aus diesen noch arbeiten können dürfte.“ „Da möglicher Zeitraum“, findet Seeland-Geschäftsführer Jandiger etwas. Die Delegation schweigt. Inzwischen hat eine DDR-Reliquie auf dem letzten verbliebenen



Beobachter. Vom Aussichtspunkt Nachterstedt blicken gestern viele nachdenklich in den Tagebau

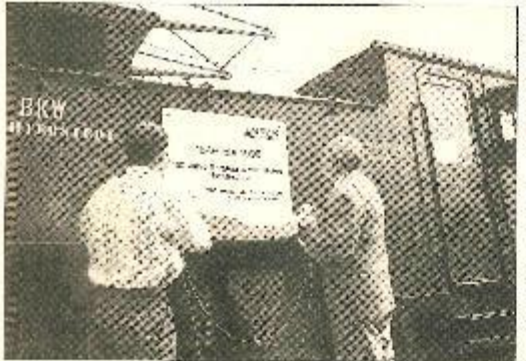

Der Nachterstedter Bürgermeister Uwe Pletznick (li.) und Dr. Peter Inopp



Mining in Seeland



Luftaufnahme mit Blick auf Restloch 2 und Beginn des Wasseranstieges vor Schadcleben

Foto: Marc Dürwald

Tourist use of the post-mining landscape



- The search for a solution with perspective for the residents of Zeeland began !
- The plan was the touristic follow-up use of the open cast mine Nachterstedt / Königsau.
- Foundation of the Seeland GmbH 25.03.1993
- without a master plan and without a prototype, the future-oriented project started as one of the first in Saxony-Anhalt
- Support came from the federal state and thus from the LMBV

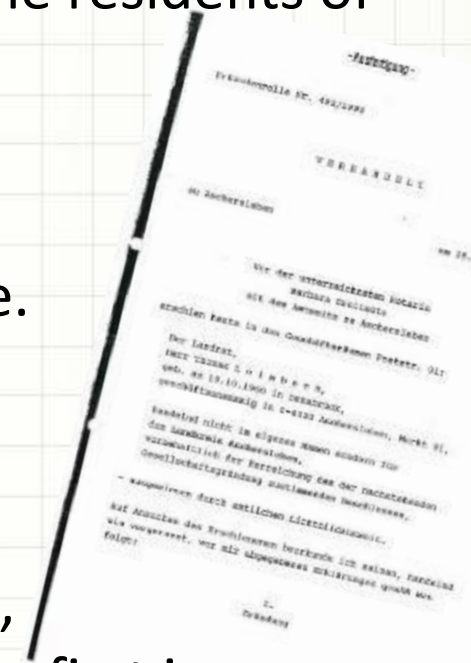

Tourist use of the post-mining landscape



ABENTEUERLAND

HARZER SeeLAND

opened 2001

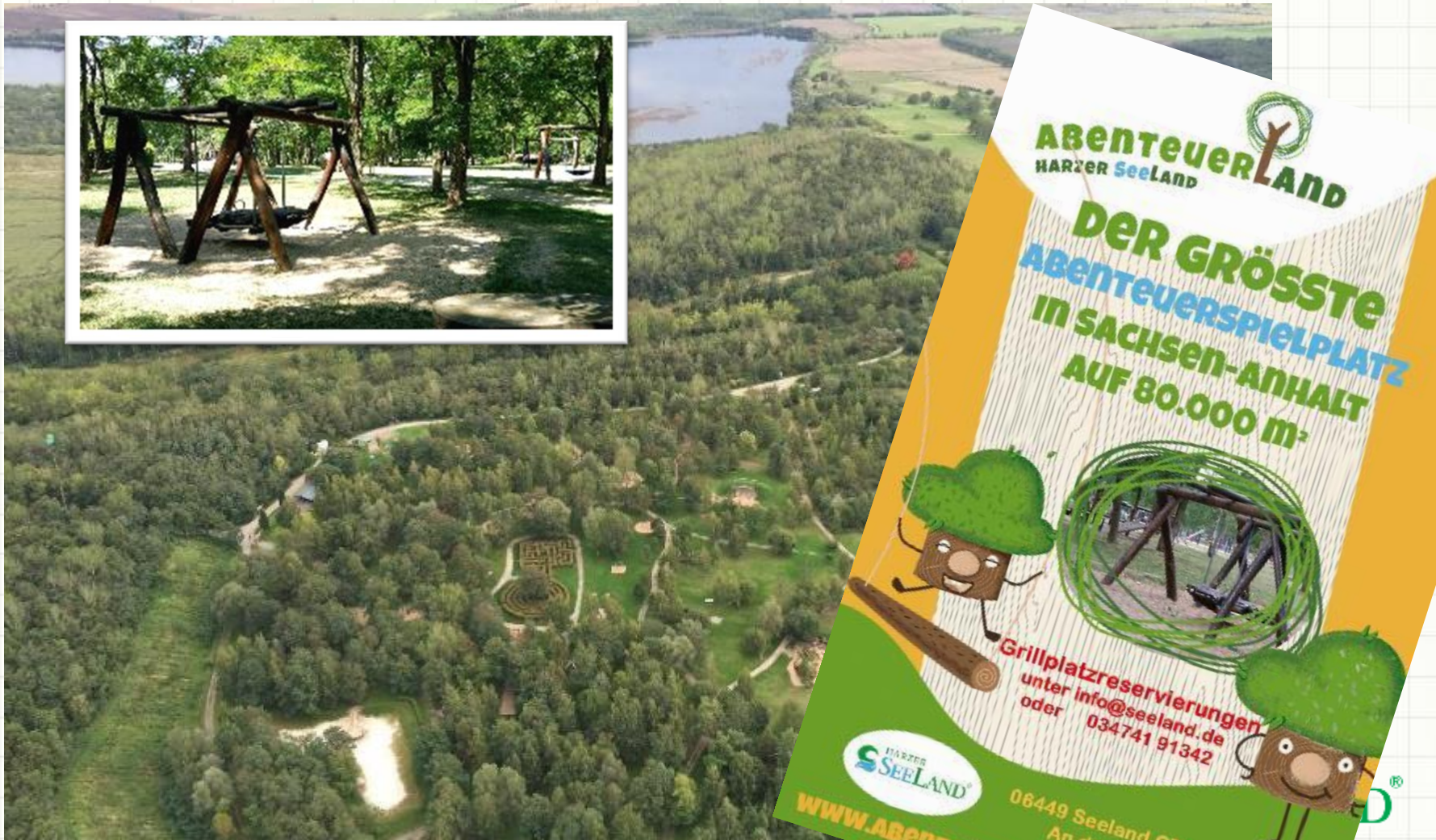

ABENTEUERLAND
HARZER SeeLAND

DER GRÖSSTE
ABENTEUERSPIELPLATZ
IN SACHSEN-ANHALT
AUF 80.000 m²



Grillplatzreservierungen
unter info@seeland.de
oder 034741 91342



WWW.ABENTEUERLAND.DE

06449 Seeland

2004 - Opening of company headquarters with information center and excursion café „Arche Noah“



Development and expansion of the north shore near Schadeleben



Tourism during the closure?



**2016: Creation of a new master plan
on the entire Harz Seeland of the city Seeland**

Tourism during the closure?



Europaradweg



FRISP - Cycling Tourists Rest and Information Point - opened 2013



Economic development



Economically, Novelis Deutschland GmbH (aluminum industry) in Nachterstedt is the largest employer in the region with over 1,000 employees.



Economic development



The city of Seeland succeeded in having Bayer AG open a branch at the IPK site back in 2012.



Municipality development



Strengthening the living space despite the stagnation in tourism considering tight budgets was and still is a great challenge.



Partial opening Concordia Lake July 2019



Partial opening Concordia Lake July 2019





GEO PARK

Harz . Braunschweiger Land . Ostfalen



Ein Fernstudium in Schöckelbau gibt es jetzt hier Geopark in der Harzregion.

© 2016 G. B. H. A. - Harz



ServiceQualität
DEUTSCHLAND

Certification with
the „Q-Siegel“



Present and future



- Maintaining an attractive residential environment for the next generations
- Further development of all economic bases of the Seeland
 - industry
 - research
 - socio-educational-psychological facilities
 - tourism



We will continue to work on the goal of an economically and touristically attractive living environment in the countryside in the future.



**HARZER
SEE LAND®**

am Concordia See



www.harzerseeland.de

ABENTEUERLAND
HARZER SEE LAND

**HARZER
SEE LAND®**

Entrepreneur Award 2021 of the East German Sparkassen in the category

“Municipality of the Year”
Stadt Seeland

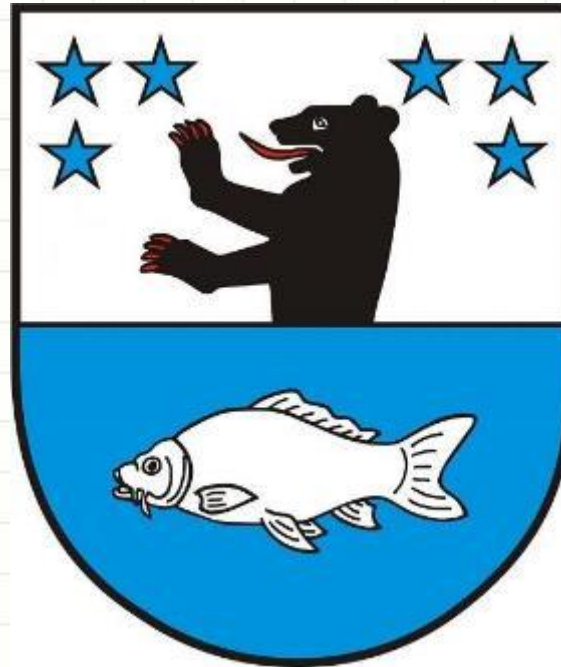

*THANK YOU VERY MUCH!
WE HOPE TO WELCOME
YOU SOON IN SEELAND.*



HARZER
SEE**LAND**[®]